



DZIENNIK URZĘDOWY

WOJEWÓDZTWA WARMIŃSKO-MAZURSKIEGO

Olsztyn, dnia 19 sierpnia 2020 r.

Poz. 3471

UCHWAŁA NR XXI/165/2020 RADY GMINY ELBLĄG

z dnia 9 lipca 2020 r.

w sprawie określenia wzoru deklaracji o wysokości opłaty za gospodarowanie odpadami komunalnymi

Na podstawie art. 18 ust. 2 pkt 15 i 40 ust. 1 ustawy z dnia 8 marca 1990 r. o samorządzie gminnym (t.j. Dz. U. z 2020 r. poz. 713.) art. 6n ust. 1 oraz art. 6m ust. 1a, 1b, 1c i 1ca ustawy z dnia 13 września 1996 r. o utrzymaniu czystości i porządku w gminach (t.j. Dz. U. z 2019 r. poz. 2010, 2020, z 2020 r. poz. 150, 284, 875) Rada Gminy Elbląg uchwała, co następuje:

§ 1. Określa się wzór deklaracji o wysokości opłaty za gospodarowanie odpadami komunalnymi składanej przez właścicieli nieruchomości, na której zamieszkują mieszkańcy, położonych na obszarze Gminy Elbląg, stanowiący załącznik nr 1 do niniejszej uchwały.

§ 3. Określa się następujące warunki i tryb składania deklaracji za pomocą środków komunikacji elektronicznej:

- 1) Deklaracje przesyłane są z wykorzystaniem elektronicznej Platformy Usług Administracji Publicznej, zwanej dalej ePUAP znajdującej się pod adresem www.epuap.gov.pl lub Elektronicznej Skrzynki Podawczej Urzędu Gminy Elbląg. Odnośnik do deklaracji zostanie umieszczony na stronie www Urzędu Gminy Elbląg.
- 2) Deklaracja określona w § 1 niniejszej uchwały przesyłana w formie elektronicznej musi być opatrzona bezpiecznym podpisem elektronicznym weryfikowanym za pomocą ważnego kwalifikowanego certyfikatu lub podpisem potwierdzonym profilem zaufanym.
- 3) Układ informacji i powiązań między danymi w deklaracji o wysokości opłaty za gospodarowanie odpadami komunalnymi w zapisany za pomocą języka XML znajduje się w załączniku nr 2 niniejszej uchwały.

§ 4. Wykonanie uchwały powierza się Wójtowi Gminy Elbląg.

§ 5. Uchwała wchodzi w życie z dniem 01.10.2020 r. i podlega ogłoszeniu w Dzienniku Urzędowym Województwa Warmińsko-Mazurskiego, a uchwała dotychczasowa Nr XXX/215/2017 Rady Gminy Elbląg z dnia 9 listopada 2017 r. w sprawie zmiany wzoru deklaracji o wysokości opłaty za gospodarowanie odpadami komunalnymi składanej przez właścicieli nieruchomości zamieszkałej traci moc z tym dniem.

Przewodnicząca Rady Gminy
Elbląg

Barbara Bruzdewicz

Załącznik Nr 1 do Uchwały Nr XXI/165/2020 Rady Gminy Elbląg z dnia 09.07.2020r.

POLA JASNE WYPEŁNIA WŁAŚCICIEL NIERUCHOMOŚCI KOMPUTEROWO LUB RĘCZNIE, DUŻYMI, DRUKOWANYMI LITERAMI, CZARNYM LUB NIEBIESKIM KOLOREM

Druk DO-1- NIERUCHOMOŚCI NA KTÓRYCH ZAMIESZKUJĄ MIESZKAŃCY

1. Dzień - Miesiąc - Rok																										
DEKLARACJA O WYSOKOŚCI OPŁATY ZA GOSPODAROWANIE ODPADAMI KOMUNALNYMI																										
<p>Podstawa prawna: Ustawa z 13 września 1996 r. o utrzymaniu czystości i porządku w gminach (j. t. Dz. U. z 2019 r. poz. 2010 z późn. zm.).</p> <p>Składający: Właściciel nieruchomości, w rozumieniu ustawy o utrzymaniu czystości i porządku w gminach¹²³.</p> <p>Termin składania: w terminie 14 dni od dnia zamieszkania na danej nieruchomości pierwszego mieszkańca oraz w przypadku zmiany danych będących podstawą ustalenia wysokości należnej opłaty za gospodarowanie odpadami komunalnymi w terminie do 10 dnia miesiąca następującego po miesiącu, w którym nastąpiła zmiana.</p>																										
DZIAŁ A - DANE OGÓLNE																										
A.1. MIEJSCE SKŁADANIA DEKLARACJI																										
Wójt Gminy Elbląg, ul. Browarna 85 82-300 Elbląg																										
A.2. OBOWIĄZEK ZŁOŻENIA DEKLARACJI																										
<i>zaznaczyć właściwą kratkę</i> <input type="checkbox"/> złożenie deklaracji - data złożenia deklaracji (<i>pierwszej</i>) <input type="checkbox"/> zmiana deklaracji - data zmiany <input type="checkbox"/> korekta deklaracji - data zmiany <input type="checkbox"/> zmiana danych niebędących podstawą ustalenia wysokości opłaty - data zmiany <input type="checkbox"/> wygaśnięcie zobowiązania do uiszczania opłaty za gospodarowanie odpadami komunalnymi ⁴ - data zmiany	<table border="1"> <tr><td> </td><td> </td><td> </td><td> </td><td> </td></tr> <tr><td> </td><td> </td><td> </td><td> </td><td> </td></tr> <tr><td> </td><td> </td><td> </td><td> </td><td> </td></tr> <tr><td> </td><td> </td><td> </td><td> </td><td> </td></tr> <tr><td> </td><td> </td><td> </td><td> </td><td> </td></tr> </table>																									
Przyczyna zmiany / korekty (pozycja nieobowiązkowa)																										
A.3. PODMIOT ZOBOWIĄZANY DO ZŁOŻENIA DEKLARACJI																										
Rodzaj podmiotu (zaznaczyć właściwy kwadrat)																										
<input type="checkbox"/> Właściciel nieruchomości	<input type="checkbox"/> Użytkownik wieczysty																									
<input type="checkbox"/> Współwłaściciel	<input type="checkbox"/> Zarządca nieruchomości wspólnej																									
<input type="checkbox"/> Najemca, dzierżawca	<input type="checkbox"/> Inny podmiot władający nieruchomością																									

¹ **Właściciel nieruchomości** – rozumie się przez to także współwłaściciele, użytkowników wieczystych oraz jednostki organizacyjne i osoby posiadające nieruchomości w zarządzie lub użytkowaniu, a także inne podmioty władające nieruchomością.

² Jeżeli nieruchomość jest zabudowana budynkiem wielolokalowym, w którym ustanowiono odrębną własność lokalu, obowiązki właściciela nieruchomości wspólnej oraz właściciela lokalu obciążają wspólnotę mieszkaniową albo spółdzielnię mieszkaniową.

³ Jeżeli obowiązki wskazane w ustawie mogą jednocześnie dotyczyć kilku podmiotów spośród wskazanych w ust. 1, obowiązany do ich wykonania jest podmiot lub podmioty faktycznie władające nieruchomością. W takim przypadku podmioty, mogą w drodze umowy zawartej w formie pisemnej, wskazać podmiot obowiązany do wykonania obowiązków wynikających z ustawy.

⁴ W przypadku wygaśnięcia zobowiązania do uiszczania opłaty za gospodarowanie odpadami komunalnymi wypełniane są jedynie pola działu A

A.4 DANE IDENTYFIKACYJNE	
A.4.1. Osoba fizyczna (osoba składająca deklarację)	
Nazwisko i Imię	
PESEL	
Imiona rodziców	
Kod pocztowy , poczta / miejscowość	
Ulica	
Nr domu/ Nr lokalu	
Nr telefonu	
Adres poczty elektronicznej	
A.4.2. Osoba fizyczna (współmałżonek, współwłaściciel), – jeżeli jest więcej współwłaścicieli należy wypełnić załącznik do deklaracji	
Nazwisko i Imię	
PESEL	
Imiona rodziców	
Kod pocztowy i miejscowość	
Ulica	
Nr domu/ Nr lokalu	
Nr telefonu	
Adres poczty elektronicznej	
A.4.3. Pozostałe podmioty	
Nazwa podmiotu	
NIP ⁵	
Kod pocztowy i miejscowość	
Ulica	32.
Nr domu/ Nr lokalu	
Nr telefonu	

Adres poczty elektronicznej		
Sposób reprezentacji i osoby upoważnione do reprezentacji		
A.5. ADRES NIERUCHOMOŚCI, – na której powstają odpady komunalne		
Miejscowość		
Ulica		
Nr domu/ Nr lokalu		
A.5.1. ADRES DO KORESPONDENCJI, – jeśli jest inny, niż adres nieruchomości z A.4.		
Nazwisko i Imię		
Kraj		
Kod pocztowy i Miejscowość		
Ulica		
Nr domu/ Nr lokalu		
DZIAŁ B - DANE DOTYCZĄCE GOSPODAROWANIA ODPADAMI		
B.1. POSIADANIE KOMPOSTOWNIKA I KOMPOSTOWANIE BIOODPADÓW (dotyczy tylko budynków mieszkalnych jednorodzinnych i zabudowy zagrodowej jednorodzinnej)		
<input type="checkbox"/> Oświadczam, że jestem właścicielem budynku mieszkalnego jednorodzinnego / zabudowy zagrodowej jednorodzinnej* , posiadam kompostownik przydomowy zgodny z wymaganiami opisanymi w Regulaminie utrzymania i czystości na terenie gminy Elblągi kompostuję w nim bioodpady. W związku z tym jestem uprawniony/a do zwolnienia w części z opłaty za gospodarowanie odpadami komunalnymi.		
B.2. POSIADANIE KARTY DUŻEJ RODZINY		
<input type="checkbox"/> Oświadczam, że nieruchomość ZAMIESZKUJE rodzina wielodzietna, której członkowie posiadają KARTĘ DUŻEJ RODZINY, w rozumieniu ustawy z dnia 5 grudnia 2014 r. o Karcie Dużej Rodziny, W związku z tym jestem uprawniony/a do zwolnienia w części z opłaty za gospodarowanie odpadami komunalnymi w odniesieniu do osób posiadających KARTĘ DUŻEJ RODZINY.		

DZIAŁ C - OBLICZENIE OPŁATY ZA ODBIÓR I ZAGOSPODAROWANIE ODPADÓW KOMUNALNYCH			
	LICZBA OSÓB ZAMIESZKUJĄCYCH NIERUCHOMOŚĆ	STAWKA OPŁATY (WPISAĆ WG. OBOWIĄZUJĄCEJ UCHWAŁY)	WYSOKOŚĆ OPŁATY
Opłata za gospodarowanie odpadami komunalnymi	1 _____	2 _____	3 _____ (pozycja 1 x 2)
Częściowe zwolnienie z tytułu kompostowania bioodpadów (można zastosować, gdy w dziale B1 złożono oświadczenie o kompostowaniu przydomowym)	4 liczba osób korzystających ze zwolnienia _____	5 wysokość zwolnienia _____(10%)	6 _____ (pozycja 1 x 2)

Częściowe zwolnienie z tytułu posiadania karty dużej rodziny (można zastosować, gdy w dziale B2 złożono oświadczenie o kompostowaniu przydomowym)	7	8	9
	liczba osób korzystających ze zwolnienia _____	wysokość zwolnienia _____ (10%)	_____ (pozycja 1 x 2)
Wysokość opłaty po uwzględnieniu zwolnień			5 _____ (pozycja 3 minus pozycja 6 i 9)

DZIAŁ D - OŚWIADCZENIE I PODPIS SKŁADAJĄCEGO DEKLARACJĘ

Oświadczam, że podane przeze mnie dane są zgodne z prawdą pod rygorem utraty uprawnień do zwolnień.

Data: _____

Czytelny podpis właściciela: _____ współwłaściciela

Osoby/osób reprezentujących podmiot/y

(z podaniem imienia i nazwiska; pieczęć osoby upoważnionej)

POUCZENIE

W przypadku nie wpłacenia w określonych terminach kwoty opłaty albo wpłacenia jej w niepełnej wysokości, niniejsza deklaracja stanowi podstawę do wystawienia tytułu wykonawczego, zgodnie z przepisami ustawy z 17 czerwca 1966 r. o postępowaniu egzekucyjnym w administracji (t.j. Dz. U. z 2019 r. poz. 1438, 1501, 1553, 1579, 1655, 1798, 1901, 2070 oraz z 2020 r. poz. 288.)

OBJAŚNIENIA

- OBOWIĄZEK ZŁOŻENIA NINIEJSZEJ DEKLARACJI** spoczywa na właścicielu nieruchomości – przez właściciela nieruchomości należy rozumieć także współwłaścicieli, użytkowników wieczystych oraz jednostki organizacyjne i osoby posiadające nieruchomości w zarządzie lub użytkowaniu, a także inne podmioty władające nieruchomością (art.2 ust.1 pkt 4 Ustawy). Faktycznie władającym nieruchomością lub jej częścią może być również np. najemca, posiadacz w rozumieniu kodeksu cywilnego. W sytuacji, gdy zachodzą okoliczności uniemożliwiające złożenie deklaracji przez wszystkich właścicieli nieruchomości, deklarację może złożyć jeden z właścicieli nieruchomości po przedłożeniu pełnomocnictwa do tej czynności podpisanego przez pozostałych właścicieli.
- PEŁNOMOCNICTWO** – w przypadku składania deklaracji przez pełnomocnika – należy dołączyć pełnomocnictwo na piśmie i złożyć z deklaracją w oryginale lub formie uwierzytelnionego odpisu wraz z uiszczoną opłatą skarbową (17 zł)
- PIERWSZĄ DEKLARACJĘ** należy złożyć w terminie 14 dni od powstania obowiązku jej złożenia tj. zamieszkania na nieruchomości pierwszego mieszkańca.
- ZMIANĘ DEKLARACJI** należy złożyć w przypadku zmiany danych będących podstawą ustalenia wysokości należnej opłaty za gospodarowanie odpadami komunalnymi w terminie do 10 dnia miesiąca następującego po miesiącu, w którym nastąpiła zmiana. Opłatę za gospodarowanie odpadami komunalnymi w zmienionej wysokości uiszcza się za miesiąc, w którym nastąpiła zmiana.
- KOREKTĘ DEKLARACJI** - właściciel nieruchomości może złożyć (art. 81 Ordynacji podatkowej tj.: Dz.U. 2018r. poz. 800 z późn.zm.) w przypadku konieczności zmiany uprzednio złożonej deklaracji wynikającej z błędów rachunkowych lub oczywistych pomyłek. Korekty deklaracji należy dokonać na wzorze deklaracji obowiązującej w okresie, którego dotyczy korekta.
- ZAWIADOMIENIE O ZMIANIE WYSOKOŚCI OPŁATY** - W przypadku uchwalenia nowej stawki opłaty za gospodarowanie odpadami komunalnymi wójt zawiadamia właściciela nieruchomości o wysokości opłaty za gospodarowanie odpadami komunalnymi wyliczonej jako iloczyn nowej stawki opłaty i danych podanych w deklaracji. W takim przypadku

- właściciel nieruchomości nie jest obowiązany do złożenia nowej deklaracji i uiszcza opłatę za gospodarowanie odpadami komunalnymi w wysokości podanej w zawiadomieniu.
7. **BRAK WNIESIENIA OPŁATY** - w przypadku gdy właściciel nieruchomości nie uiszcza opłaty za gospodarowanie odpadami komunalnymi w wysokości podanej w zawiadomieniu wójt wydaje decyzję określającą wysokość tej opłaty, stosując wysokość opłaty podaną w zawiadomieniu.
8. **OBOWIĄZEK PONOSZENIA OPŁATY** – obliczoną na podstawie niniejszej deklaracji opłatę za gospodarowanie odpadami komunalnymi należy wnieść z dołu, w terminie do 15 dnia kolejnego miesiąca kalendarzowego.
9. **BRAK DEKLARACJI** - w razie niezłożenia deklaracji o wysokości opłaty za gospodarowanie odpadami komunalnymi albo uzasadnionych wątpliwości co do danych zawartych w deklaracji wójt określa, w drodze decyzji, wysokość opłaty za gospodarowanie odpadami komunalnymi, biorąc pod uwagę dostępne dane właściwe dla wybranej przez radę gminy metody, a w przypadku ich braku uzasadnione szacunki. Opłata za gospodarowanie odpadami komunalnymi w wysokości określonej w decyzji, obowiązuje do końca miesiąca poprzedzającego miesiąc, w którym następuje zmiana danych niezbędnych do określenia wysokości tej opłaty. Po doręczeniu decyzji, złożenie deklaracji nie jest dopuszczalne, jeżeli nie następuje zmiana danych niezbędnych do określenia wysokości tej opłaty, w tym stawki opłaty. Właściciel nieruchomości wobec którego została wydana decyzja, w przypadku zmiany danych jest obowiązany do złożenia deklaracji, dotyczy to również przypadku zmiany stawki opłaty za gospodarowanie odpadami komunalnymi.
10. **OPŁATA PODWYŻSZONA** - w przypadku niedopełnienia przez właściciela nieruchomości obowiązku selektywnego zbierania odpadów komunalnych, podmiot odbierający odpady komunalne przyjmuje je jako niesegregowane (zmieszane) odpady komunalne i powiadamia o tym wójta oraz właściciela nieruchomości. Wójt na podstawie powiadomienia, wszczyna postępowanie w sprawie określenia wysokości opłaty za gospodarowanie odpadami komunalnymi. Wójt określa, w drodze decyzji, wysokość opłaty za gospodarowanie odpadami komunalnymi za miesiąc lub miesiące, w których nie dopełniono obowiązku selektywnego zbierania odpadów komunalnych, stosując wysokość stawki opłaty podwyższonej, której wysokość określa uchwała rady gminy.
11. **KOMPOSTOWANIE PRZYDOMOWE** - rada gminy, w drodze uchwały, zwalnia w części z opłaty za gospodarowanie odpadami komunalnymi właścicieli nieruchomości zabudowanych budynkami mieszkalnymi jednorodzinnymi kompostujących bioodpady stanowiące odpady komunalne w kompostowniku przydomowym, proporcjonalnie do zmniejszenia kosztów gospodarowania odpadami komunalnymi z gospodarstw domowych. W razie stwierdzenia, że właściciel nieruchomości, który złożył informację że posiada kompostownik i kompostuje bioodpady, a :
- 1) nie posiada kompostownika przydomowego lub
 - 2) nie kompostuje bioodpadów stanowiących odpady komunalne w kompostowniku przydomowym, lub
 - 3) uniemożliwia wójtowi lub upoważnionej przez niego osobie dokonanie oględzin nieruchomości, w celu weryfikacji zgodności informacji z deklaracji ze stanem faktycznym
- wójt stwierdza, w drodze decyzji, utratę prawa do zwolnienia z tytułu kompostowania bioodpadów. Utrata prawa do zwolnienia, następuje od pierwszego dnia miesiąca, w którym stwierdzono wystąpienie, co najmniej jednej z przesłanek, o których mowa w pkt 1–3 powyżej.
- Ponowne skorzystanie ze zwolnienia, może nastąpić nie wcześniej niż po upływie 6 miesięcy od dnia, w którym decyzja o utracie prawa do tego zwolnienia stała się ostateczna, i wymaga złożenia nowej deklaracji o wysokości opłaty za gospodarowanie odpadami komunalnymi.
12. **DEKLARACJĘ MOŻNA ZŁOŻYĆ** osobiście, za pośrednictwem poczty lub za pomocą środków komunikacji elektronicznej. Deklaracje elektroniczne przesyłane są z wykorzystaniem Elektronicznej Platformy Usług Administracji Publicznej, zwanej dalej ePUAP, w następujących formatach elektronicznych: doc, txt, gif, jpg, pdf, zip) deklaracje opatrywane są:
- a) bezpiecznym podpisem elektronicznym weryfikowanym za pomocą ważnego kwalifikowanego certyfikatu w rozumieniu przepisów ustawy z dnia 18 września 2001r. o podpisie elektronicznym lub b) Profilem Zaufanym ePUAP w rozumieniu art.20a i 20b ustawy z dnia 17 lutego 2005r. o informatyzacji działalności podmiotów realizujących zadania publiczne. Odnośnik do usługi elektronicznego składania deklaracji udostępniony jest na stronach internetowych Urzędu Gminy Elbląg oraz w Biuletynie Informacji Publicznej.

RODO

Zgodnie z art. 13 Rozporządzenia Parlamentu Europejskiego i Rady (UE) 2016/679 z dnia 27 kwietnia 2016 roku w sprawie ochrony osób fizycznych w związku z przetwarzaniem danych osobowych i w sprawie swobodnego przepływu takich danych oraz uchylenia dyrektywy 95/46/WE (ogólne rozporządzenie o ochronie danych), zwane dalej RODO, informujemy, że:

1. Administrator Danych Osobowych

Administratorem Pani/Pana danych osobowych jest Gmina Elbląg, z siedzibą w Elblągu ul. Browarna 85.

2. Inspektor Ochrony Danych

Jeśli ma Pani/Pan pytania dotyczące sposobu i zakresu przetwarzania Pani/Pana danych osobowych w zakresie działania

Administratora, a także przysługujących Pani/Panu uprawnień, może się Pani/Pan skontaktować się z naszym Inspektorem Ochrony Danych za pomocą adresu e – mail: iod@gminaelblag.pl

3. Cel i podstawa prawna przetwarzania

Urząd przetwarza dane osobowe w celach:

- 1) przetwarzanie jest niezbędne do wypełnienia obowiązku prawnego ciążącego na administratorze,
- 2) przetwarzanie jest niezbędne do wykonania zadania realizowanego w interesie publicznym lub w ramach sprawowania władzy publicznej powierzonej administratorowi,

4. Odbiorcy danych

W toku załatwiania Pani/Pana sprawy dane osobowe mogą być przekazane innym podmiotom. Odbiorcami danych mogą być podmioty upoważnione do odbioru danych osobowych na podstawie odpowiednich przepisów prawa oraz podmioty, które przetwarzają dane osobowe w imieniu Administratora, na podstawie zawartej z nim umowy powierzenia przetwarzania danych osobowych.

5. Informacja o przekazaniu danych do państw trzecich

Dane osobowe nie będą przekazywane do państw trzecich.

6. Prawa osób, których dane są przetwarzane

Ma Pani/Pan prawo, w zakresie danych osobowych Pani/Pana dotyczących do:

- 1) dostępu do danych osobowych,
- 2) sprostowania danych osobowych np. gdy są nieaktualnie lub nieprawdziwe,
- 3) prawo wniesienia sprzeciwu wobec przetwarzania danych
- 4) prawo ograniczenia przetwarzania danych
- 5) w przypadku powzięcia informacji o niezgodnym z prawem przetwarzaniu Pani/Pana danych osobowych, przysługuje Pani/Panu prawo wniesienia skargi do organu nadzorczego, którym jest Prezes Urzędu Ochrony Danych Osobowych z siedzibą w Warszawie.

7. Profilowanie

Ponadto informujemy, że Administrator nie przetwarza danych osobowych w trybie zautomatyzowanym oraz że dane nie są profilowane.

8. Okres przechowywania danych.

Pani/Pana dane osobowe będą przetwarzane do chwili realizacji zadania oraz przez okres 10 lat po jego zakończeniu, a następnie usunięte.

9. Podanie danych osobowych jest wymogiem prawnym, a ich niepodanie spowoduje konieczność ich uzyskania przez administratora z urzędu.

Załącznik do DEKLARACJI - WSPÓŁWŁAŚCICIELE

WSPÓŁWŁAŚCICIEL 1	
Nazwisko i Imię/Nazwa podmiotu	
PESEL/NIP	
Imiona rodziców (osoby fizyczne)	
Kod pocztowy i miejscowość	
Ulica	
Nr domu/ Nr lokalu	
Nr telefonu	
Adres poczty elektronicznej	
Sposób reprezentacji i osoby upoważnione do reprezentacji (podmioty)	

WSPÓŁWŁAŚCICIEL 2	
Nazwisko i Imię/Nazwa podmiotu	
PESEL/NIP	
Imiona rodziców (osoby fizyczne)	
Kod pocztowy i miejscowość	
Ulica	
Nr domu/ Nr lokalu	
Nr telefonu	
Adres poczty elektronicznej	
Sposób reprezentacji i osoby upoważnione do reprezentacji (podmioty)	

WSPÓŁWŁAŚCICIEL 3	
Nazwisko i Imię/Nazwa podmiotu	
PESEL/NIP	
Imiona rodziców (osoby fizyczne)	
Kod pocztowy i miejscowość	
Ulica	
Nr domu/ Nr lokalu	
Nr telefonu	
Adres poczty elektronicznej	
Sposób reprezentacji i osoby upoważnione do reprezentacji (podmioty)	

W przypadku większej liczby współwłaścicieli należy wypełnić kolejne formularze

Załącznik Nr 2 do uchwały Nr XXI/165/2020
Rady Gminy Elbląg
z dnia 9 lipca 2020 r.

Deklaracja

Załącznik Nr 2 do Uchwały Nr XXI/165/2020 Rady Gminy Elbląg z dnia 9 lipca 2020r.

```
<?xml version="1.0" encoding="UTF-8"?>
```

```
<!DOCTYPE pdf2xml SYSTEM "pdf2xml.dtd">
```

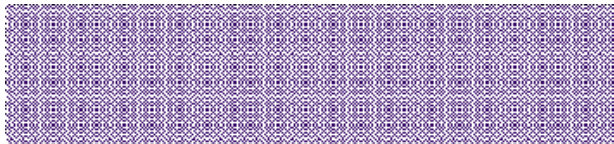
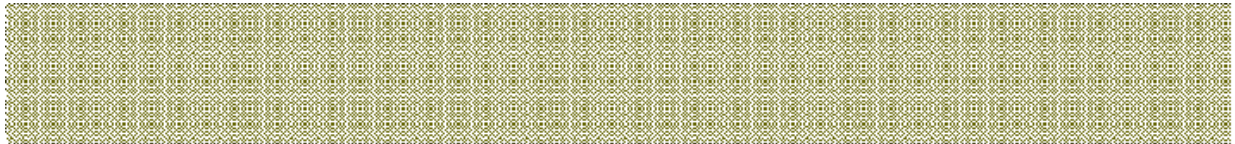
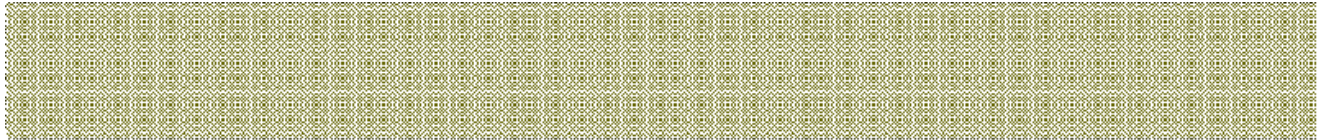

```
<pdf2xml producer="poppler" version="0.48.0">
```

```
<page number="1" position="absolute" top="0" left="0" height="1263" width="892">
```

```
<fontspec id="0" size="14" family="Times" color="#000000"/>
```

```
<fontspec id="1" size="12" family="Times" color="#000000"/>
```

```
<fontspec id="2" size="12" family="Times" color="#000000"/>
```

```
<fontspec id="3" size="14" family="Times" color="#000000"/>
```

```
<fontspec id="4" size="21" family="Times" color="#000000"/> <fontspec id="5" size="8" family="Times" color="#000000"/>
```

```
<fontspec id="6" size="15" family="Times" color="#000000"/>
```

```
<fontspec id="7" size="19" family="Times" color="#000000"/>
```

```
<fontspec id="8" size="15" family="Times" color="#000000"/>
```

```
<fontspec id="9" size="12" family="Times" color="#000000"/>
```

```
<fontspec id="10" size="7" family="Times" color="#000000"/>
```

```
<fontspec id="11" size="10" family="Times" color="#000000"/>
```

```
<fontspec id="12" size="11" family="Times" color="#000000"/>
```

```
<text top="1184" left="850" width="12" height="15" font="0">1 </text>
```

```
<text top="1204" left="54" width="4" height="15" font="0"> </text>
```

<text top="30" left="54" width="597" height="14" font="1">Załącznik Nr 1 do Uchwały Nr XXI/165/2020 Rady Gminy Elbląg z dnia 9 lipca 2020r. </text> <text top="49" left="49" width="3" height="13" font="2"> </text>

<text top="67" left="49" width="812" height="13" font="2">POLA JASNE WYPEŁNIA WŁAŚCICIEL NIERUCHOMOŚCI KOMPUTEROWO LUB RĘCZNIE, DUŻYMI, DRUKOWANYMI LITERAMI, CZARNYM </text>

<text top="85" left="49" width="163" height="13" font="2">LUB NIEBIESKIM KOLOREM</text>

<text top="84" left="211" width="4" height="15" font="0"> </text>

<text top="104" left="49" width="4" height="15" font="3"> </text>

<text top="124" left="49" width="491" height="15" font="3">Druk DO-1- NIERUCHOMOŚCI NA KTÓRYCH ZAMIESZKUJĄ MIESZKAŃCY </text>

<text top="155" left="123" width="158" height="15" font="0">1. Dzień - Miesiąc - Rok </text>

<text top="145" left="620" width="4" height="15" font="0"> </text>

<text top="165" left="620" width="4" height="15" font="0"> </text>

<text top="188" left="107" width="717" height="22" font="4">DEKLARACJA O WYSOKOŚCI OPŁATY ZA GOSPODAROWANIE ODPADAMI </text>

<text top="217" left="382" width="172" height="22" font="4">KOMUNALNYMI </text>

<text top="255" left="49" width="832" height="15" font="3">Podstawa prawna: Ustawa z 13 września 1996 r. o utrzymaniu czystości i porządku w gminach (j. t. Dz. U. z 2019 r. poz. 2010 </text>

<text top="275" left="49" width="87" height="15" font="0">z późn. zm.). </text>

<text top="295" left="49" width="703" height="15" font="3">Składający: Właściciel nieruchomości, w rozumieniu ustawy o utrzymaniu czystości i porządku w gminach</text>

<text top="292" left="752" width="16" height="9" font="5">123</text>

<text top="295" left="768" width="8" height="15" font="0">. </text>

<text top="316" left="49" width="128" height="15" font="3">Termin składania: </text> <text top="316" left="180" width="704" height="15" font="6">w terminie 14 dni od dnia zamieszkania na danej nieruchomości pierwszego mieszkańca oraz </text>

<text top="337" left="49" width="832" height="15" font="6">w przypadku zmiany danych będących podstawą ustalenia wysokości należnej opłaty za gospodarowanie odpadami </text>

<text top="358" left="49" width="252" height="15" font="6">komunalnymi w terminie do 10 dnia</text>

<text top="358" left="301" width="4" height="15" font="0"> </text>

<text top="358" left="305" width="453" height="15" font="6">miesiąca następującego po miesiącu, w którym nastąpiła zmiana.</text>

<text top="358" left="758" width="4" height="15" font="0"> </text>

<text top="390" left="49" width="217" height="19" font="7">DZIAŁ A - DANE OGÓLNE </text>

<text top="425" left="49" width="261" height="15" font="3">A.1. MIEJSCE SKŁADANIA DEKLARACJI </text>

<text top="448" left="391" width="146" height="16" font="8">Wójt Gminy Elbląg, </text>

<text top="470" left="403" width="123" height="16" font="8">ul. Browarna 85 </text>

<text top="492" left="413" width="100" height="16" font="8">82-300 Elbląg</text>

<text top="493" left="512" width="4" height="15" font="3"> </text>

<text top="514" left="49" width="278" height="15" font="3">A.2. OBOWIĄZEK ZŁOŻENIA DEKLARACJI </text>

<text top="540" left="51" width="164" height="13" font="9"><i>zaznaczyć właściwą kratkę</i> </text>

top="558" left="51" width="355" height="16" font="2">q złożenie deklaracji - data
złożenia deklaracji (<i>pierwszej</i>) </text>

<text top="576" left="51" width="220" height="16" font="2">q zmiana deklaracji - data zmiany
</text>

<text top="597" left="51" width="222" height="16" font="2">q korekta deklaracji - data zmiany
</text>

<text top="618" left="51" width="502" height="16" font="2">q zmiana danych niebędących podstawą
ustalenia wysokości opłaty - data zmiany </text>

<text top="644" left="51" width="571" height="16" font="2">q wygaśnięcie zobowiązania do uiszczania
opłaty za gospodarowanie odpadami komunalnymi</text> <text top="640" left="622" width="5"
height="9" font="10">4</text>

<text top="644" left="627" width="7" height="13" font="2"> </text>

<text top="667" left="51" width="85" height="13" font="2">- data zmiany </text>

<text top="695" left="51" width="172" height="13" font="2"><u>Przyczyna zmiany / korekty </u> </text>

<text top="697" left="223" width="120" height="11" font="11"><u>pozycja nieobowiązkowa</u></text>

<text top="695" left="343" width="5" height="13" font="2"></text>

<text top="696" left="347" width="3" height="12" font="12"> </text>

<text top="717" left="51" width="3" height="12" font="12"> </text>

<text top="738" left="51" width="3" height="12" font="12"> </text>

<text top="759" left="51" width="3" height="12" font="12"> </text>

<text top="780" left="51" width="3" height="12" font="12"> </text>

<text top="798" left="37" width="4" height="15" font="0"> </text>

<text top="837" left="49" width="395" height="15" font="3">A.3. PODMIOT ZOBOWIĄZANY
DO ZŁOŻENIA DEKLARACJI </text>

<text top="858" left="49" width="289" height="13" font="2"><u>Rodzaj podmiotu (zaznaczyć właściwy
kwadrat) </u> </text>

<text top="876" left="49" width="380" height="16" font="2">q Właściciel
nieruchomości q Użytkownik wieczysty </text>

<text top="894" left="49" width="3" height="13" font="2"> </text>

<text top="912" left="49" width="450" height="16" font="2">q

Współwłaściciel q Zarządca nieruchomości wspólnej </text>

<text top="931" left="49" width="3" height="13" font="2"> </text> <text top="949" left="49"
width="491" height="16" font="2">q Najemca,

dzierżawca q Inny podmiot władający nieruchomością </text>

<text top="948" left="539" width="4" height="15" font="0"> </text>

<text top="968" left="54" width="4" height="15" font="0"> </text>

<text top="999" left="54" width="220" height="15"

font="0"> </text>

<text top="1015" left="54" width="7" height="9" font="10">1 </text>

<text top="1019" left="62" width="800" height="14" font="1">Właściciel nieruchomości – rozumie się przez to także współwłaściciele, użytkowników wieczystych oraz jednostki organizacyjne i </text>

<text top="1037" left="54" width="693" height="13" font="2">osoby posiadające nieruchomości w zarządzie lub użytkowaniu, a także inne podmioty władające nieruchomością.</text>

<text top="1033" left="747" width="2" height="9" font="10"> </text>

<text top="1052" left="54" width="5" height="9" font="10">2</text>

<text top="1055" left="59" width="803" height="13" font="2"> Jeżeli nieruchomość jest zabudowana budynkiem wielolokalowym, w którym ustanowiono odrębną własność lokalu, obowiązki </text>

<text top="1074" left="54" width="773" height="13" font="2">właściciela nieruchomości wspólnej oraz właściciela lokalu obciążają wspólnotę mieszkaniową albo spółdzielnię mieszkaniową. </text>

<text top="1088" left="54" width="5" height="9" font="10">3</text>

<text top="1092" left="59" width="792" height="13" font="2"> Jeżeli obowiązki wskazane w ustawie mogą jednocześnie dotyczyć kilku podmiotów spośród wskazanych w ust. 1, obowiązany do </text>

<text top="1110" left="54" width="774" height="13" font="2">ich wykonania jest podmiot lub podmioty faktycznie władające nieruchomością. W takim przypadku podmioty, mogą w drodze </text>

<text top="1129" left="54" width="723" height="13" font="2">umowy zawartej w formie pisemnej, wskazać podmiot obowiązany do wykonania obowiązków wynikających z ustawy. </text>

<text top="1143" left="54" width="7" height="9" font="10">4 </text>

<text top="1147" left="61" width="783" height="13" font="2">W przypadku wygaśnięcia zobowiązania do uiszczania opłaty za gospodarowanie odpadami komunalnymi wypełniane są jedynie </text>

<text top="1165" left="54" width="81" height="13" font="2">poła działu A </text> </page>

<page number="2" position="absolute" top="0" left="0" height="1263" width="892">

<text top="1184" left="850" width="12" height="15" font="0">2 </text>

top="1204" left="54" width="4" height="15" font="0"> </text>

<text top="63" left="49" width="199" height="15" font="3">A.4 DANE IDENTYFIKACYJNE</text>

<text top="86" left="49" width="353" height="15" font="3">A.4.1. Osoba fizyczna (osoba składająca deklarację) </text>

<text top="107" left="49" width="107" height="15" font="0">Nazwisko i Imię </text>

<text top="107" left="370" width="3" height="11" font="11"> </text>

<text top="149" left="49" width="43" height="15" font="0">PESEL </text>

<text top="148" left="370" width="3" height="11" font="11"> </text>

<text top="190" left="49" width="114" height="15" font="0">Imiona rodziców </text>

<text top="189" left="370" width="3" height="11" font="11"> </text>

<text top="231" left="49" width="256" height="15" font="0">Kod pocztowy , poczta / miejscowość </text>

<text top="230" left="370" width="3" height="11" font="11"> </text>

<text top="230" left="601" width="3" height="11" font="11"> </text>

<text top="272" left="49" width="37" height="15" font="0">Ulica </text>

<text top="271" left="370" width="3" height="11" font="11"> </text>
<text top="313" left="49" width="134" height="15" font="0">Nr domu/ Nr lokalu </text>
<text top="312" left="370" width="3" height="11" font="11"> </text>
<text top="312" left="601" width="3" height="11" font="11"> </text>
<text top="354" left="49" width="80" height="15" font="0">Nr telefonu </text>
<text top="353" left="370" width="3" height="11" font="11"> </text>
<text top="395" left="49" width="191" height="15" font="0">Adres poczty elektronicznej </text>
<text top="394" left="370" width="3" height="11" font="11"> </text>
<text top="435" left="49" width="796" height="15" font="3">A.4.2. Osoba fizyczna
(współmałżonek, współwłaściciel), – jeżeli jest więcej współwłaścicieli należy wypełnić załącznik
</text>
<text top="456" left="49" width="93" height="15" font="0">do deklaracji </text>
<text top="477" left="49" width="107" height="15" font="0">Nazwisko i Imię </text>
<text top="476" left="370" width="3" height="11" font="11"> </text>
<text top="518" left="49" width="43" height="15" font="0">PESEL </text>
<text top="517" left="370" width="3" height="11" font="11"> </text>
<text top="559" left="49" width="114" height="15" font="0">Imiona rodziców </text>
<text top="558" left="370" width="3" height="11" font="11"> </text>
<text top="600" left="49" width="197" height="15" font="0">Kod pocztowy i miejscowość </text>
<text top="599" left="370" width="3" height="11" font="11"> </text>
<text top="599" left="611" width="3" height="11" font="11"> </text>
<text top="641" left="49" width="37" height="15" font="0">Ulica </text>
<text top="640" left="370" width="3" height="11" font="11"> </text>
<text top="682" left="49" width="134" height="15" font="0">Nr domu/ Nr lokalu </text>
<text top="681" left="370" width="3" height="11" font="11"> </text>
<text top="681" left="611" width="3" height="11" font="11"> </text>
<text top="723" left="49" width="80" height="15" font="0">Nr telefonu </text>
<text top="722" left="370" width="3" height="11" font="11"> </text>
<text top="764" left="49" width="191" height="15" font="0">Adres poczty elektronicznej </text>
<text top="763" left="370" width="3" height="11" font="11"> </text>
<text top="805" left="49" width="183" height="15" font="3">A.4.3. Pozostałe podmioty
</text>
<text top="828" left="49" width="118" height="15" font="0">Nazwa podmiotu </text>
<text top="827" left="370" width="3" height="11" font="11"> </text>
<text top="869" left="49" width="23" height="15" font="0">NIP</text>
<text top="866" left="72" width="5" height="9" font="5">5</text>
<text top="869" left="77" width="4" height="15" font="0"> </text>
<text top="868" left="370" width="3" height="11" font="11"> </text>
<text top="910" left="49" width="205" height="15" font="0">Kod pocztowy i miejscowość </text>

<text top="909" left="370" width="3" height="11" font="11"> </text>
<text top="951" left="49" width="37" height="15" font="0">Ulica </text>
<text top="950" left="370" width="18" height="11" font="11">32. </text>
<text top="992" left="49" width="134" height="15" font="0">Nr domu/ Nr lokalu </text>
<text top="991" left="370" width="3" height="11" font="11"> </text>
<text top="991" left="592" width="3" height="11" font="11"> </text>
<text top="1033" left="49" width="80" height="15" font="0">Nr telefonu </text>
<text top="1032" left="370" width="3" height="11" font="11"> </text>
<text top="1074" left="49" width="187" height="15" font="0">Adres poczty elektronicznej </text>
<text top="1073" left="370" width="3" height="11" font="11"> </text>
top="1115" left="49" width="309" height="15" font="0">Sposób reprezentacji i osoby
upoważnione do </text>
<text top="1135" left="49" width="91" height="15" font="0">reprezentacji </text> <text top="1114"
left="370" width="3" height="11" font="11"> </text> </page>
<page number="3" position="absolute" top="0" left="0" height="1263" width="892">
<fontspec id="13" size="10" family="Times" color="#000000"/>
<fontspec id="14" size="10" family="Times" color="#d9d9d9"/>
<fontspec id="15" size="19" family="Times" color="#000000"/>
<fontspec id="16" size="28" family="Times" color="#000000"/>
<fontspec id="17" size="37" family="Times" color="#000000"/>
<text top="1184" left="850" width="12" height="15" font="0">3 </text>
<text top="1204" left="54" width="4" height="15" font="0"> </text>
<text top="655" left="54" width="4" height="15" font="0"> </text>
<text top="678" left="54" width="4" height="15" font="0"> </text>
<text top="701" left="54" width="4" height="15" font="0"> </text>
<text top="724" left="54" width="4" height="15" font="0"> </text>
<text top="764" left="54" width="676" height="19" font="7">DZIAŁ C - OBLICZENIE OPŁATY
ZA
ODBIÓR I ZAGOSPODAROWANIE ODPADÓW </text>
<text top="790" left="54" width="146" height="19" font="7">KOMUNALNYCH </text>
<text top="814" left="343" width="166" height="11" font="13">LICZBA OSÓB
ZAMIESZKUJĄCYCH </text>
<text top="829" left="382" width="89" height="11" font="13">NIERUCHOMOŚĆ </text>
<text top="814" left="517" width="156" height="11" font="13">STAWKA OPŁATY (WPISAĆ WG.
</text>
<text top="829" left="517" width="144" height="11" font="13">OBOWIĄZUJĄCEJ UCHWAŁY)
</text>
<text top="814" left="724" width="103" height="11" font="13">WYSOKOŚĆ OPŁATY
</text>
<text top="829" left="773" width="3" height="11" font="13"> </text>

<text top="834" left="54" width="258" height="15" font="3">Opłata za gospodarowanie odpadami
</text>

<text top="854" left="54" width="97" height="15" font="3">komunalnymi</text>

<text top="844" left="343" width="9" height="11" font="11">1 </text>

<text top="859" left="394" width="62" height="11" font="13">_____</text>

<text top="844" left="517" width="9" height="11" font="11">2 </text>

<text top="859" left="569" width="62" height="11" font="11">_____ </text>

<text top="844" left="691" width="9" height="11" font="11">3 </text>

<text top="859" left="740" width="68" height="11" font="11">_____ </text>

<text top="873" left="738" width="71" height="11" font="11">(pozycja 1 x 2) </text>

<text top="894" left="54" width="207" height="15" font="3">Częściowe zwolnienie z tytułu
</text>

<text top="914" left="54" width="203" height="15" font="3">kompostowania bioodpadów
</text>

<text top="917" left="257" width="39" height="11" font="11">(można </text>

<text top="933" left="54" width="249" height="11" font="11">zastosować, gdy w dziale B1 złożono
oświadczenie </text>

<text top="948" left="54" width="166" height="11" font="11">o kompostowaniu przydomowym)</text>

<text top="948" left="220" width="3" height="11" font="14"> </text>

<text top="893" left="343" width="12" height="11" font="11">4 </text>

<text top="908" left="343" width="142" height="11" font="11">liczba osób korzystających ze </text>

<text top="922" left="343" width="57" height="11" font="11">zwolnienia </text>

<text top="937" left="394" width="62" height="11" font="13">_____</text>

<text top="893" left="517" width="12" height="11" font="11">5 </text>

<text top="908" left="517" width="103" height="11" font="11">wysokość zwolnienia </text>

<text top="922" left="598" width="3" height="11" font="11"> </text>

<text top="937" left="552" width="96" height="11" font="11">_____ (10%) </text>

<text top="893" left="691" width="9" height="11" font="11">6 </text>

<text top="908" left="773" width="3" height="11" font="11"> </text>

<text top="922" left="740" width="68" height="11" font="11">_____ </text>

<text top="937" left="738" width="71" height="11" font="11">(pozycja 1 x 2) </text>

<text top="964" left="54" width="207" height="15" font="3">Częściowe zwolnienie z tytułu
</text>

<text top="984" left="54" width="212" height="15" font="3">posiadania karty dużej rodziny
</text>

<text top="988" left="266" width="39" height="11" font="11">(można </text>

<text top="1004" left="54" width="249" height="11" font="11">zastosować, gdy w dziale B2 złożono
oświadczenie </text>

top="1018" left="54" width="166" height="11" font="11">o kompostowaniu
przydomowym) </text>

<text top="1018" left="220" width="3" height="11" font="14"> </text>

<text top="964" left="343" width="12" height="11" font="11">7 </text>
<text top="978" left="343" width="142" height="11" font="11">liczba osób korzystających ze </text>
<text top="993" left="343" width="55" height="11" font="11">zwolnienia </text>
<text top="1007" left="394" width="62" height="11" font="13"> _____ </text>
<text top="964" left="517" width="9" height="11" font="11">8 </text>
<text top="978" left="517" width="103" height="11" font="11">wysokość zwolnienia </text>
<text top="993" left="598" width="3" height="11" font="11"> </text>
<text top="1007" left="550" width="99" height="11" font="11"> _____ (10%) </text>
<text top="964" left="691" width="9" height="11" font="11">9 </text>
<text top="978" left="773" width="3" height="11" font="11"> </text>
<text top="993" left="743" width="62" height="11" font="11"> _____ </text>
<text top="1007" left="738" width="71" height="11" font="11">(pozycja 1 x 2) </text> <text
top="1047" left="54" width="313" height="15" font="3">Wysokość opłaty po uwzględnieniu
zwolnień </text>
<text top="1050" left="367" width="3" height="11" font="14"> </text>
<text top="1034" left="691" width="9" height="11" font="11">5 </text>
<text top="1048" left="740" width="68" height="11" font="11"> _____ </text>
<text top="1063" left="699" width="149" height="11" font="11">(pozycja 3 minus pozycja 6 i 9)
</text>
<text top="1080" left="54" width="8" height="15" font="0"> </text>
<text top="1118" left="54" width="4" height="15" font="0"> </text>
<text top="1156" left="54" width="4" height="15" font="0"> </text>
<text top="32" left="49" width="486" height="15" font="3">A.5. ADRES NIERUCHOMOŚCI, –
na której powstają odpady komunalne </text>
<text top="54" left="49" width="90" height="15" font="0">Miejscowość </text>
<text top="53" left="611" width="3" height="11" font="11"> </text>
<text top="88" left="49" width="37" height="15" font="0">Ulica </text>
<text top="87" left="370" width="3" height="11" font="11"> </text>
<text top="121" left="49" width="134" height="15" font="0">Nr domu/ Nr lokalu </text>
<text top="120" left="370" width="3" height="11" font="11"> </text>
<text top="120" left="611" width="3" height="11" font="11"> </text>
<text top="155" left="49" width="566" height="15" font="3">A.5.1. ADRES DO
KORESPONDENCJI, – jeśli jest inny, niż adres nieruchomości z A.4. </text>
<text top="184" left="49" width="114" height="15" font="0">Nazwisko i Imię </text>
<text top="183" left="370" width="3" height="11" font="11"> </text>
<text top="218" left="49" width="29" height="15" font="0">Kraj </text>
<text top="217" left="370" width="3" height="11" font="11"> </text>
<text top="251" left="49" width="194" height="15" font="0">Kod pocztowy i Miejscowość </text>
<text top="250" left="370" width="3" height="11" font="11"> </text>
<text top="285" left="49" width="37" height="15" font="0">Ulica </text>

<text top="284" left="370" width="3" height="11" font="11"> </text>

<text top="319" left="49" width="134" height="15" font="0">Nr domu/ Nr lokalu </text>

<text top="318" left="370" width="3" height="11" font="11"> </text>

<text top="318" left="632" width="3" height="11" font="11"> </text>

<text top="353" left="49" width="530" height="19" font="7">DZIAŁ B - DANE DOTYCZĄCE GOSPODAROWANIA ODPADAMI </text>

<text top="386" left="49" width="764" height="15" font="3">B.1. POSIADANIE KOMPOSTOWNIKA

I KOMPOSTOWANIE BIOODPADÓW (dotyczy tylko budynków mieszkalnych </text>

<text top="406" left="49" width="394" height="15" font="3">jednorodzinnych i zabudowy zagrodowej jednorodzinnej) </text>

<text top="431" left="49" width="18" height="27" font="16">□</text>

<text top="424" left="67" width="9" height="35" font="17"> </text>

<text top="440" left="76" width="693" height="15" font="0">Oświadczam, że jestem właścicielem budynku mieszkalnego jednorodzinnego / zabudowy zagrodowej </text> <text top="464" left="49" width="799" height="15" font="3">jednorodzinnej*, posiadam kompostownik przydomowy zgodny z wymaganiami opisanymi w Regulaminie utrzymania </text> <text top="484" left="49" width="442" height="15" font="0">i czystości na terenie gminy Elblągi kompostuję w nim bioodpady. </text>

<text top="505" left="49" width="765" height="15" font="0">W związku z tym jestem uprawniony/a do zwolnienia w części z opłaty za gospodarowanie odpadami komunalnymi</text> <text top="505" left="813" width="8" height="15" font="6">. </text>

<text top="526" left="49" width="284" height="15" font="3">B.2. POSIADANIE KARTY DUŻEJ RODZINY </text>

<text top="558" left="49" width="18" height="27" font="16">□</text>

<text top="552" left="67" width="9" height="35" font="17"> </text>

top="568" left="76" width="445" height="15" font="0">Oświadczam, że nieruchomość ZAMIESZKUJE rodzina wielodzietna,</text>

<text top="567" left="521" width="298" height="15" font="6"> której członkowie posiadają KARTĘ DUŻEJ </text>

<text top="592" left="49" width="63" height="15" font="6">RODZINY</text>

<text top="592" left="112" width="102" height="15" font="0">, w rozumieniu </text>

<text top="592" left="214" width="387" height="15" font="6">ustawy z dnia 5 grudnia 2014 r. o Karcie Dużej Rodziny, </text>

<text top="613" left="49" width="765" height="15" font="0">W związku z tym jestem uprawniony/a do zwolnienia w części z opłaty za gospodarowanie odpadami komunalnymi</text>

<text top="612" left="813" width="8" height="15" font="6"> </text>

<text top="633" left="49" width="441" height="16" font="8">w odniesieniu do osób posiadających KARTĘ DUŻEJ RODZINY. </text>

</page>

<page number="4" position="absolute" top="0" left="0" height="1263" width="892">

<fontspec id="18" size="12" family="Helvetica" color="#000000"/>

<fontspec id="19" size="12" family="Helvetica" color="#000000"/>

<text top="1184" left="850" width="12" height="15" font="0">4 </text>

<text top="1204" left="54" width="4" height="15" font="0"> </text>

<text top="63" left="49" width="646" height="22" font="4">DZIAŁ D - OŚWIADCZENIE I PODPIS

SKŁADAJĄCEGO DEKLARACJĘ </text>

<text top="90" left="49" width="4" height="15" font="0"> </text>

<text top="111" left="49" width="721" height="15" font="0">Oświadczam, że podane przeze mnie dane są zgodne z prawdą pod rygorem utraty uprawnień do zwolnień. </text> <text top="131" left="49" width="663" height="15" font="0">Data:

</text>

<text top="150" left="49" width="3" height="11" font="11"> </text>

<text top="166" left="49" width="4" height="15" font="0"> </text>

<text top="186" left="49" width="767" height="15" font="0">Czytelny podpis właściciela:

współwłaściciela _____ </text>

<text top="206" left="49" width="4" height="15" font="0"> </text>

<text top="226" left="49" width="4" height="15" font="0"> </text>

<text top="247" left="49" width="761" height="15" font="0">Osoby/osób reprezentujących podmiot/y _____ </text>

<text top="266" left="277" width="350" height="12" font="12">(z podaniem imienia i nazwiska; pieczętka osoby upoważnionej) </text>

<text top="283" left="451" width="3" height="12" font="12"> </text>

<text top="300" left="415" width="74" height="14" font="1">POUCZENIE </text> <text top="321" left="49" width="807" height="14" font="1">W przypadku nie wpłacenia w określonych terminach kwoty opłaty albo wpłacenia jej w niepełnej wysokości, niniejsza deklaracja </text>

<text top="339" left="49" width="807" height="14" font="1">stanowi podstawę do wystawienia tytułu wykonawczego, zgodnie z przepisami ustawy z 17 czerwca 1966 r. o postępowaniu </text>

<text top="358" left="49" width="782" height="14" font="1">egzekucyjnym w administracji (t.j. Dz. U. z 2019 r. poz. 1438, 1501, 1553, 1579, 1655, 1798, 1901, 2070 oraz z 2020 r.

poz. 288.) </text>

<text top="378" left="409" width="90" height="14" font="1">OBJAŚNIENIA </text>

<text top="401" left="49" width="11" height="13" font="2">1.</text>

<text top="401" left="60" width="4" height="14" font="18"> </text>

<text top="401" left="70" width="786" height="14" font="1">OBOWIĄZEK ZŁOŻENIA NINIEJSZEJ DEKLARACJI spoczywa na właścicielu nieruchomości – przez właściciela nieruchomości </text>

<text top="419" left="70" width="786" height="13" font="2">należy rozumieć także współwłaścicieli, użytkowników wieczystych oraz jednostki organizacyjne i osoby posiadające </text>

<text top="437" left="70" width="786" height="13" font="2">nieruchomości w zarządzie lub użytkowaniu, a także inne podmioty władające nieruchomością (art.2 ust.1 pkt 4 Ustawy). </text>

<text top="456" left="70" width="786" height="13" font="2">Faktycznie władającym nieruchomością lub jej częścią może być również np. najemca, posiadacz w rozumieniu kodeksu </text>

<text top="474" left="70" width="786" height="13" font="2">cywilnego. W sytuacji, gdy zachodzą okoliczności uniemożliwiające złożenie deklaracji przez wszystkich właścicieli nieruchomości, </text>

<text top="493" left="70" width="786" height="13" font="2">deklarację może złożyć jeden z właścicieli nieruchomości po przedłożeniu pełnomocnictwa do tej czynności podpisanego przez </text>

<text top="511" left="70" width="143" height="13" font="2">pozostałych właścicieli. </text>
<text top="534" left="49" width="11" height="13" font="2">2.</text>

<text top="534" left="60" width="4" height="14" font="18"> </text>

<text top="533" left="70" width="790" height="14" font="1">PEŁNOMOCNICTWO – w przypadku składania deklaracji przez pełnomocnika – należy dołączyć pełnomocnictwo na piśmie </text>

<text top="552" left="70" width="668" height="13" font="2">i złożyć z deklaracją w oryginale lub formie uwierzytelnionego odpisu wraz z uiszczoną opłatą skarbową (17 zł) </text>

<text top="575" left="49" width="11" height="13" font="2">3.</text>

<text top="575" left="60" width="4" height="14" font="18"> </text>

<text top="575" left="70" width="786" height="14" font="1">PIERWSZĄ DEKLARACJĘ należy złożyć w terminie 14 dni od powstania obowiązku jej złożenia tj. zamieszkania na nieruchomości </text>

<text top="593" left="70" width="152" height="13" font="2">pierwszego mieszkańca. </text>

<text top="616" left="49" width="11" height="13" font="2">4.</text>

<text top="616" left="60" width="4" height="14" font="18"> </text>

<text top="616" left="70" width="786" height="14" font="1">ZMIANĘ DEKLARACJI należy złożyć przypadku zmiany danych będących podstawą ustalenia wysokości należnej opłaty za </text>

<text top="634" left="70" width="786" height="13" font="2">gospodarowanie odpadami komunalnymi w terminie do 10 dnia miesiąca następującego po miesiącu, w którym nastąpiła </text>

<text top="652" left="70" width="786" height="13" font="2">zmiana. Opłatę za gospodarowanie odpadami komunalnymi w zmienionej wysokości uiszcza się za miesiąc, w którym nastąpiła </text>

<text top="671" left="70" width="51" height="13" font="2">zmiana. </text>

<text top="694" left="49" width="11" height="13" font="2">5.</text>

<text top="694" left="60" width="4" height="14" font="18"> </text>

<text top="693" left="70" width="786" height="14" font="1">KOREKTĘ DEKLARACJI - właściciel nieruchomości może złożyć (art. 81 Ordynacji podatkowej tj.: Dz.U. 2018r.

poz. 800 z późn.zm.) </text>

<text top="712" left="70" width="786" height="13" font="2">w przypadku konieczności zmiany uprzednio złożonej deklaracji wynikającej z błędów rachunkowych lub oczywistych pomyłek. </text>

<text top="730" left="70" width="642" height="13" font="2">Korekty deklaracji należy dokonać na wzorze deklaracji obowiązującej w okresie, którego dotyczy korekta. </text>

<text top="753" left="49" width="11" height="13" font="2">6.</text>

<text top="753" left="60" width="4" height="14" font="18"> </text>

<text top="753" left="70" width="786" height="14" font="1">ZAWIADOMIENIE O ZMIANIE WYSOKOŚCI OPŁATY - W przypadku uchwalenia nowej stawki opłaty za gospodarowanie odpadami </text>

<text top="771" left="70" width="786" height="13" font="2">komunalnymi wójt zawiadamia właściciela nieruchomości o wysokości opłaty za gospodarowanie odpadami komunalnymi </text>

<text top="790" left="70" width="786" height="13" font="2">wyliczonej jako iloczyn nowej stawki opłaty i danych podanych w deklaracji. W takim przypadku właściciel nieruchomości nie jest </text>

<text top="808" left="70" width="790" height="13" font="2">obowiązany do złożenia nowej deklaracji i uiszcza opłatę za gospodarowanie odpadami komunalnymi w wysokości podanej </text>

<text top="826" left="70" width="116" height="13" font="2">w zawiadomieniu. </text>

<text top="849" left="49" width="11" height="13" font="2">7.</text>

<text top="849" left="60" width="4" height="14" font="18"> </text>

<text top="849" left="70" width="786" height="14" font="1">BRAK WNIESIENIA OPŁATY

- w przypadku gdy właściciel nieruchomości nie uiszcza opłaty za gospodarowanie odpadami </text>

<text top="867" left="70" width="786" height="13" font="2">komunalnymi w wysokości podanej w zawiadomieniu wójt wydaje decyzję określającą wysokość tej opłaty, stosując wysokość </text> <text top="886" left="70" width="205" height="13" font="2">opłaty podaną w zawiadomieniu.

</text>

<text top="909" left="49" width="11" height="13" font="2">8.</text>

<text top="909" left="60" width="4" height="14" font="18"> </text>

<text top="908" left="70" width="786" height="14" font="1">OBOWIĄZEK PONOSZENIA

OPŁATY – obliczoną na podstawie niniejszej deklaracji opłatę za gospodarowanie odpadami </text>

<text top="927" left="70" width="581" height="13" font="2">komunalnymi należy wniesić z dołu, w terminie do 15 dnia kolejnego miesiąca kalendarzowego. </text> <text top="950" left="49" width="11" height="13" font="2">9.</text>

<text top="950" left="60" width="4" height="14" font="18"> </text>

<text top="949" left="70" width="786" height="14" font="1">BRAK DEKLARACJI - w razie niezłożenia deklaracji o wysokości opłaty za gospodarowanie odpadami

komunalnymi albo </text>

<text top="968" left="70" width="786" height="13" font="2">uzasadnionych wątpliwości co do danych zawartych w deklaracji wójt określa, w drodze decyzji, wysokość opłaty za </text>

<text top="986" left="70" width="790" height="13" font="2">gospodarowanie odpadami komunalnymi, biorąc pod uwagę dostępne dane właściwe dla wybranej przez radę gminy metody, </text>

<text top="1004" left="70" width="790" height="13" font="2">a w przypadku ich braku uzasadnione szacunki. Opłata za gospodarowanie odpadami komunalnymi w wysokości określonej </text>

<text top="1023" left="70" width="786" height="13" font="2">w decyzji, obowiązuje do końca miesiąca poprzedzającego miesiąc, w którym następuje zmiana danych niezbędnych do </text>

<text top="1041" left="70" width="786" height="13" font="2">określenia wysokości tej opłaty. Po doręczeniu decyzji, złożenie deklaracji nie jest dopuszczalne, jeżeli nie następuje zmiana </text>

<text top="1060" left="70" width="786" height="13" font="2">danych niezbędnych do określenia wysokości tej opłaty, w tym stawki opłaty. Właściciel nieruchomości wobec którego została </text>

<text top="1078" left="70" width="786" height="13" font="2">wydana decyzja, w przypadku zmiany danych jest obowiązany do złożenia deklaracji, dotyczy to również przypadku zmiany </text>

<text top="1096" left="70" width="361" height="13" font="2">stawki opłaty za gospodarowanie odpadami komunalnymi. </text>

<text top="1119" left="49" width="19" height="14" font="1">10.</text>

<text top="1119" left="68" width="4" height="14" font="19"> </text>

<text top="1119" left="70" width="786" height="14" font="1">OPŁATA PODWYŻSZONA - w przypadku niedopełnienia przez właściciela nieruchomości obowiązku selektywnego zbierania </text>

<text top="1137" left="70" width="786" height="13" font="2">odpadów komunalnych, podmiot odbierający odpady komunalne przyjmuje je jako niesegregowane (zmieszane) odpady

</text>

<text top="1156" left="70" width="786" height="13" font="2">komunalne i powiadamia o tym wójta oraz właściciela nieruchomości. Wójt na podstawie powiadomienia, wszczyną

</text>

</page>

<page number="5" position="absolute" top="0" left="0" height="1263" width="892">

<fontspec id="20" size="12" family="Times" color="#0000ff"/>

<text top="1184" left="850" width="12" height="15" font="0">5 </text>

<text top="1204" left="54" width="4" height="15" font="0"> </text>

<text top="31" left="70" width="786" height="13" font="2">postępowanie w sprawie określenia wysokości opłaty za gospodarowanie odpadami komunalnymi. Wójt określa, w drodze </text>

<text top="50" left="70" width="786" height="13" font="2">decyzji, wysokość opłaty za gospodarowanie odpadami komunalnymi za miesiąc lub miesiące, w których nie dopełniono </text>

<text top="68" left="70" width="786" height="13" font="2">obowiązku selektywnego zbierania odpadów komunalnych, stosując wysokość stawki opłaty podwyższonej, której wysokość </text>

<text top="86" left="70" width="178" height="13" font="2">określa uchwała rady gminy.

<text top="109" left="49" width="19" height="14" font="1">11.</text>

<text top="109" left="68" width="4" height="14" font="19"> </text>

<text top="109" left="70" width="786" height="14" font="1">KOMPOSTOWANIE PRZYDOMOWE -rada gminy, w drodze uchwały, zwalnia w części z opłaty za gospodarowanie odpadami </text>

<text top="127" left="70" width="786" height="13" font="2">komunalnymi właścicielami nieruchomości zabudowanych budynkami mieszkalnymi jednorodzinnymi kompostujących bioodpady </text>

<text top="146" left="70" width="786" height="13" font="2">stanowiące odpady komunalne w kompostowniku przydomowym, proporcjonalnie do zmniejszenia kosztów gospodarowania </text>

<text top="164" left="70" width="786" height="13" font="2">odpadami komunalnymi z gospodarstw domowych. W razie stwierdzenia, że właściciel nieruchomości, który złożył informację że </text>

<text top="182" left="70" width="317" height="13" font="2">posiada kompostownik i kompostuje bioodpady, a : </text>

<text top="201" left="70" width="311" height="13" font="2">1) nie posiada kompostownika przydomowego lub </text>

top="219" left="70" width="636" height="13" font="2">2) nie kompostuje bioodpadów stanowiących odpady komunalne w kompostowniku przydomowym, lub </text>

<text top="237" left="70" width="773" height="13" font="2">3) uniemożliwia wójtowi lub upoważnionej przez niego osobie dokonanie oględzin nieruchomości, w celu weryfikacji zgodności </text>

<text top="256" left="70" width="276" height="13" font="2">informacji z deklaracji ze stanem faktycznym </text>

<text top="274" left="70" width="786" height="13" font="2">-wójt stwierdza, w drodze decyzji, utratę prawa do zwolnienia z tytułu kompostowania bioodpadów. Utrata prawa do zwolnienia, </text>

<text top="292" left="70" width="764" height="13" font="2">następuje od pierwszego dnia miesiąca, w którym stwierdzono wystąpienie, co najmniej jednej z przesłanek, o których mowa </text>

<text top="310" left="70" width="123" height="13" font="2">w pkt 1–3 powyżej. </text> <text top="329" left="70" width="782" height="13" font="2">Ponowne skorzystanie ze zwolnienia, może nastąpić nie wcześniej niż po upływie 6 miesięcy od dnia, w którym decyzja o utracie </text>

<text top="347" left="70" width="742" height="13" font="2">prawa do tego zwolnienia stała się ostateczna, i wymaga złożenia nowej deklaracji o wysokości opłaty za gospodarowanie

</text>

<text top="365" left="70" width="155" height="13" font="2">odpadami komunalnymi. </text>

<text top="388" left="49" width="19" height="13" font="2">12.</text>

<text top="388" left="68" width="4" height="14" font="18"> </text>

<text top="388" left="70" width="786" height="14" font="1">DEKLARACJĘ MOŻNA ZŁOŻYĆ osobiście, za pośrednictwem poczty lub za pomocą środków komunikacji elektronicznej. </text>

<text top="407" left="70" width="786" height="13" font="2">Deklaracje elektroniczne przesyłane są z wykorzystaniem Elektronicznej Platformy Usług Administracji

Publicznej, zwanej dalej </text>

<text top="425" left="70" width="786" height="13" font="2">ePUAP, w następujących formatach elektronicznych: doc, txt, gif, jpg, pdf, zip) deklaracje opatrywane są: a) bezpiecznym </text>

<text top="443" left="70" width="790" height="13" font="2">podpisem elektronicznym weryfikowanym za pomocą ważnego kwalifikowanego certyfikatu w rozumieniu przepisów ustawy </text>

<text top="461" left="70" width="786" height="13" font="2">z dnia 18 września 2001r. o podpisie elektronicznym lub b) Profilem Zaufanym ePUAP w rozumieniu art.20a i 20b ustawy z dnia </text>

17 lutego 2005r. o informatyzacji działalności podmiotów realizujących zadania publiczne. Odnośnik do usługi elektronicznego

składania deklaracji udostępniony jest na stronach internetowych Urzędu Gminy Elbląg oraz w Biuletynie Informacji Publicznej.

RODO

Zgodnie z art. 13

Rozporządzenia Parlamentu Europejskiego i Rady (UE) 2016/679 z dnia 27 kwietnia 2016 roku w sprawie

ochrony osób fizycznych w związku z przetwarzaniem danych osobowych i w sprawie swobodnego przepływu takich danych oraz

uchylecia dyrektywy 95/46/WE

(ogólne rozporządzenie o ochronie danych), zwane dalej RODO, informujemy, że:

1. Administrator Danych Osobowych

Administratorem Pani/Pana danych osobowych jest Gmina Elbląg, z siedzibą w Elblągu ul. Browarna 85.

2. Inspektor Ochrony Danych

Jeśli ma Pani/Pan pytania dotyczące sposobu i zakresu przetwarzania Pani/Pana danych osobowych w zakresie działania

Administradora, a także przysługujących Pani/Panu uprawnień, może się Pani/Pan skontaktować z naszym Inspektorem Ochrony

Danych za pomocą adresu e – mail:

iod@gminaelblag.pl

3. Cel i podstawa prawna przetwarzania

Urząd przetwarza dane osobowe w celach:

1) przetwarzanie jest niezbędne do wypełnienia obowiązku prawnego ciążącego na administratorze,

2) przetwarzanie jest niezbędne do wykonania zadania realizowanego w interesie publicznym lub w ramach sprawowania władzy

publicznej powierzonej administratorowi,

4. Odbiorcy danych
W toku załatwiania Pani/Pana sprawy dane osobowe mogą być przekazane innym podmiotom. Odbiorcami danych mogą być

podmioty upoważnione do odbioru danych osobowych na podstawie odpowiednich przepisów prawa oraz podmioty, które

<text top="865" left="49" width="807" height="13" font="2">przetwarzają dane osobowe w imieniu Administratora, na podstawie zawartej z nim umowy powierzenia przetwarzania danych </text>

<text top="883" left="49" width="76" height="13" font="2">osobowych. </text>

<text top="901" left="49" width="344" height="14" font="1">5. Informacja o przekazaniu danych do państw trzecich </text>

<text top="920" left="49" width="362" height="13" font="2">Dane osobowe nie będą przekazywane do państw trzecich. </text>

<text top="938" left="49" width="285" height="14" font="1">6. Prawa osób, których dane są przetwarzane </text>

<text top="956" left="49" width="481" height="13" font="2">Ma Pani/Pan prawo, w zakresie danych osobowych Pani/Pana dotyczących do: </text>

<text top="975" left="49" width="212" height="13" font="2">1) dostępu do danych osobowych, </text>

<text top="993" left="49" width="479" height="13" font="2">2) sprostowania danych osobowych np. gdy są nieaktualnie lub nieprawdziwe, </text>

<text top="1012" left="49" width="371" height="13" font="2">3) prawo wniesienia sprzeciwu wobec przetwarzania danych </text>

<text top="1030" left="49" width="276" height="13" font="2">4) prawo ograniczenia przetwarzania danych </text>

<text top="1048" left="49" width="807" height="13" font="2">5) w przypadku powzięcia informacji o niezgodnym z prawem przetwarzaniu Pani/Pana danych osobowych, przysługuje

Pani/Panu </text>

<text top="1066" left="49" width="790" height="13" font="2">prawo wniesienia skargi do organu nadzorczego, którym jest Prezes Urzędu Ochrony Danych Osobowych z siedzibą w Warszawie. </text>

<text top="1085" left="49" width="98" height="14" font="1">7. Profilowanie </text>

<text top="1103" left="49" width="807" height="13" font="2">Ponadto informujemy, że Administrator nie przetwarza danych osobowych w trybie zautomatyzowanym oraz że dane nie są </text>

<text top="1121" left="49" width="81" height="13" font="2">profilowane. </text> <text top="1140" left="49" width="216" height="14" font="1">8. Okres przechowywania danych. </text>

<text top="1158" left="49" width="807" height="13" font="2">Pani/Pana dane osobowe będą przetwarzane do chwili realizacji zadania oraz przez okres 10 lat po jego zakończeniu, a następnie </text> </page>

<page number="6" position="absolute" top="0" left="0" height="1263" width="892">

<text top="1184" left="850" width="12" height="15" font="0">6 </text>

<text top="1204" left="54" width="4" height="15" font="0"> </text>

<text top="95" left="54" width="3" height="14" font="1"> </text>

<text top="113" left="54" width="3" height="14" font="1"> </text>

<text top="31" left="49" width="60" height="13" font="2">usunięte. </text>

<text top="49" left="49" width="807" height="14" font="1">9. Podanie danych osobowych jest wymogiem prawnym, a ich niepodanie spowoduje konieczność ich uzyskania przez </text>

<text top="68" left="49" width="153" height="13" font="2">administratora z urzędu. </text> </page>

<page number="7" position="absolute" top="0" left="0" height="1263" width="892"> top="1184" left="850" width="12" height="15" font="0">7 </text>

top="1204" left="54" width="4" height="15" font="0"

<text top="30" left="54" width="3" height="14" font="1"> </text>

<text top="49" left="54" width="300" height="14" font="1">Załącznik do DEKLARACJI - WSPÓŁWŁAŚCICIELE </text>

<text top="67" left="54" width="3" height="14" font="1"> </text>

<text top="85" left="54" width="3" height="14" font="1"> </text>

<text top="531" left="54" width="3" height="14" font="1"> </text>

<text top="973" left="54" width="4" height="15" font="0"> </text>

<text top="118" left="54" width="147" height="15" font="3">WSPÓŁWŁAŚCICIEL 1 </text>

<text top="139" left="54" width="231" height="15" font="0">Nazwisko i Imię/Nazwa podmiotu </text>

<text top="138" left="365" width="3" height="11" font="11"> </text>

<text top="180" left="54" width="73" height="15" font="0">PESEL/NIP </text>

<text top="179" left="365" width="3" height="11" font="11"> </text>

<text top="221" left="54" width="225" height="15" font="0">Imiona rodziców (osoby fizyczne) </text>

<text top="220" left="365" width="3" height="11" font="11"> </text>

<text top="262" left="54" width="197" height="15" font="0">Kod pocztowy i miejscowość </text>

<text top="261" left="365" width="3" height="11" font="11"> </text>

<text top="261" left="617" width="3" height="11" font="11"> </text>

<text top="303" left="54" width="37" height="15" font="0">Ulica </text>

<text top="302" left="365" width="3" height="11" font="11"> </text>

<text top="344" left="54" width="134" height="15" font="0">Nr domu/ Nr lokalu </text>

<text top="343" left="365" width="3" height="11" font="11"> </text>

<text top="343" left="607" width="3" height="11" font="11"> </text>

<text top="385" left="54" width="80" height="15" font="0">Nr telefonu </text>

<text top="384" left="365" width="3" height="11" font="11"> </text>

<text top="426" left="54" width="191" height="15" font="0">Adres poczty elektronicznej </text>

<text top="425" left="365" width="3" height="11" font="11"> </text>

<text top="467" left="54" width="288" height="15" font="0">Sposób reprezentacji i osoby upoważnione </text>

<text top="487" left="54" width="190" height="15" font="0">do reprezentacji (podmioty) </text>

<text top="487" left="365" width="4" height="15" font="3"> </text>

<text top="511" left="54" width="4" height="15" font="0"> </text>

<text top="511" left="365" width="4" height="15" font="3"> </text>

<text top="583" left="54" width="147" height="15" font="3">WSPÓŁWŁAŚCICIEL 2 </text>

<text top="604" left="54" width="231" height="15" font="0">Nazwisko i Imię/Nazwa podmiotu </text>

<text top="603" left="365" width="3" height="12" font="12"> </text>

<text top="645" left="54" width="73" height="15" font="0">PESEL/NIP </text>

<text top="645" left="365" width="4" height="15" font="0"> </text>

<text top="686" left="54" width="225" height="15" font="0">Imiona rodziców (osoby fizyczne) </text>

<text top="686" left="365" width="4" height="15" font="0"> </text>
<text top="727" left="54" width="197" height="15" font="0">Kod pocztowy i miejscowość </text>
<text top="727" left="365" width="4" height="15" font="0"> </text>
<text top="727" left="617" width="4" height="15" font="0"> </text>
<text top="768" left="54" width="37" height="15" font="0">Ulica </text>
<text top="768" left="365" width="4" height="15" font="0"> </text>
<text top="809" left="54" width="134" height="15" font="0">Nr domu/ Nr lokalu </text>
<text top="809" left="365" width="4" height="15" font="0"> </text>
<text top="809" left="607" width="4" height="15" font="0"> </text>
<text top="850" left="54" width="80" height="15" font="0">Nr telefonu </text>
<text top="850" left="365" width="4" height="15" font="0"> </text>
<text top="891" left="54" width="191" height="15" font="0">Adres poczty elektronicznej </text>
<text top="891" left="365" width="4" height="15" font="0"> </text>
<text top="932" left="54" width="288" height="15" font="0">Sposób reprezentacji i osoby upoważnione
</text>
<text top="952" left="54" width="190" height="15" font="0">do reprezentacji (podmioty)
</text>
<text top="952" left="365" width="4" height="15" font="3"> </text>
<text top="1043" left="54" width="147" height="15" font="3">WSPÓŁWŁAŚCICIEL
3 </text> <text top="1065" left="54" width="231" height="15" font="0">Nazwisko i Imię/Nazwa
podmiotu </text>
<text top="1064" left="365" width="3" height="12" font="12"> </text> top="1106" left="54"
width="73" height="15" font="0">PESEL/NIP </text> top="1106" left="365" width="4" height="15"
font="0" </page>
<page number="8" position="absolute" top="0" left="0" height="1263" width="892">
<text top="1184" left="850" width="12" height="15" font="0">8 </text>
<text top="1204" left="54" width="4" height="15" font="0"> </text>
<text top="318" left="54" width="3" height="14" font="1"> </text>
<text top="337" left="54" width="506" height="14" font="1">W przypadku większej liczby
współwłaścicieli należy wypełnić kolejne formularze </text>
<text top="355" left="54" width="3" height="14" font="1"> </text>
<text top="31" left="54" width="225" height="15" font="0">Imiona rodziców (osoby fizyczne) </text>
<text top="31" left="365" width="4" height="15" font="0"> </text>
<text top="72" left="54" width="197" height="15" font="0">Kod pocztowy i miejscowość </text>
<text top="72" left="365" width="4" height="15" font="0"> </text>
<text top="72" left="617" width="4" height="15" font="0"> </text>
<text top="113" left="54" width="37" height="15" font="0">Ulica </text>
<text top="113" left="365" width="4" height="15" font="0"> </text>
<text top="154" left="54" width="134" height="15" font="0">Nr domu/ Nr lokalu </text>
<text top="154" left="365" width="4" height="15" font="0"> </text>
<text top="154" left="607" width="4" height="15" font="0"> </text>

<text top="195" left="54" width="80" height="15" font="0">Nr telefonu </text>

<text top="195" left="365" width="4" height="15" font="0"> </text>

<text top="237" left="54" width="191" height="15" font="0">Adres poczty elektronicznej </text>

<text top="237" left="365" width="4" height="15" font="0"> </text>

<text top="278" left="54" width="288" height="15" font="0">Sposób reprezentacji i osoby upoważnione
</text>

<text top="298" left="54" width="190" height="15" font="0">do reprezentacji (podmioty)
</text>

<text top="298" left="365" width="4" height="15" font="3"> </text>

</page>



</pdf2xml>